Hoja de datos del producto – Paneltwistec A2

Descripción del producto

El Paneltwistec de acero inoxidable A2 es un elemento de fijación para construcciones de madera portantes entre elementos estructurales de madera maciza, madera laminada, madera de chapa laminada o similares materiales de madera encolada.

El tornillo está disponible en las versiones «cabeza avellanada» y «cabeza wafer».
La geometría especial del tornillo reduce el efecto de partición de la madera al atornillar.

Material

Acero inoxidable A2

Acero inoxidable

- Adecuación limitada a entornos salinos
- Resistencia limitada a los ácidos
- No apto para atmósferas cloradas
- Compatible con las clases de uso 1, 2 y 3
- No apto para maderas con alto contenido en taninos como cumarú, roble, merbau, falsa acacia, etc.

Ventajas

- La geometría especial de la punta reduce el efecto de partición de la madera
- No se requiere el pretaladrado
- El material acero inoxidable A2 permite un amplio campo de aplicación
- El accionamiento Torx evita que la punta del destornillador resbale y salga al atornillar

Homologaciones

- Evaluación Técnica Europea ETA-11/0024
- Tornillos autoperforantes para fijaciones en madera

ETA CE
Europ. Techn. Bewertung
European Technical Assessment
ETA-11/0024

© de E.u.r.o.Tec GmbH · Versión 12/2019 · Sujeto a modificaciones, adiciones, errores tipográficos y de impresión.

E.u.r.o.Tec GmbH • Unter dem Hofe 5 • D-58099 Hagen
Tel. +49 2331 62 45-0 • Fax +49 2331 62 45-200 • E-Mail info@eurotec.team

Hoja de datos del producto – Paneltwistec A2

Tabla de artículos

Paneltwistec A2					
Nº de art.	Dimensiones Ød x L [mm]	Longitud de la rosca lg [mm]	Diámetro de la cabeza Ødh [mm]	Accionamiento	Cantidad
Cabeza avellanada, acero inoxidable A2					
903230	8,0 x 80	48	14,5	TX40 •	50
903231	8,0 x 100	60	14,5	TX40 •	50
903232	8,0 x 120	80	14,5	TX40 •	50
903233	8,0 x 140	80	14,5	TX40 •	50
903234	8,0 x 160	80	14,5	TX40 •	50
903235	8,0 x 180	80	14,5	TX40 •	50
903236	8,0 x 200	80	14,5	TX40 •	50
903237	8,0 x 220	80	14,5	TX40 •	50
903238	8,0 x 240	80	14,5	TX40 •	50
903239	8,0 x 260	80	14,5	TX40 •	50
903240	8,0 x 280	80	14,5	TX40 •	50
903241	8,0 x 300	80	14,5	TX40 •	50
903242	8,0 x 320	80	14,5	TX40 •	50
903243	8,0 x 340	80	14,5	TX40 •	50
903244	8,0 x 360	80	14,5	TX40 •	50
903245	8,0 x 380	80	14,5	TX40 •	50
903246	8,0 x 400	80	14,5	TX40 •	50
Cabeza wafer, acero inoxidable A2					
903211	8,0 x 80	48	16	TX40 •	50
903212	8,0 x 100	60	16	TX40 •	50
903213	8,0 x 120	80	16	TX40 •	50
903214	8,0 x 140	80	16	TX40 •	50
903215	8,0 x 160	80	16	TX40 •	50
903216	8,0 x 180	80	16	TX40 •	50
903217	8,0 x 200	80	16	TX40 •	50
903218	8,0 x 220	80	16	TX40 •	50
903219	8,0 x 240	80	16	TX40 •	50
903220	8,0 x 260	80	16	TX40 •	50
903221	8,0 x 280	80	16	TX40 •	50
903222	8,0 x 300	80	16	TX40 •	50
903223	8,0 x 320	80	16	TX40 •	50
903224	8,0 x 340	80	16	TX40 •	50
903225	8,0 x 360	80	16	TX40 •	50
903226	8,0 x 380	80	16	TX40 •	50
903227	8,0 x 400	80	16	TX40 •	50

© de E.u.r.o.Tec GmbH · Versión 12/2019 · Sujeto a modificaciones, adiciones, errores tipográficos y de impresión.

E.u.r.o.Tec GmbH • Unter dem Hofe 5 • D-58099 Hagen
Tel. +49 2331 62 45-0 • Fax +49 2331 62 45-200 • E-Mail info@eurotec.team

Hoja de datos del producto – Paneltwistec A2

Imágenes

- Paneltwistec cabeza avellanada, acero inoxidable A2:

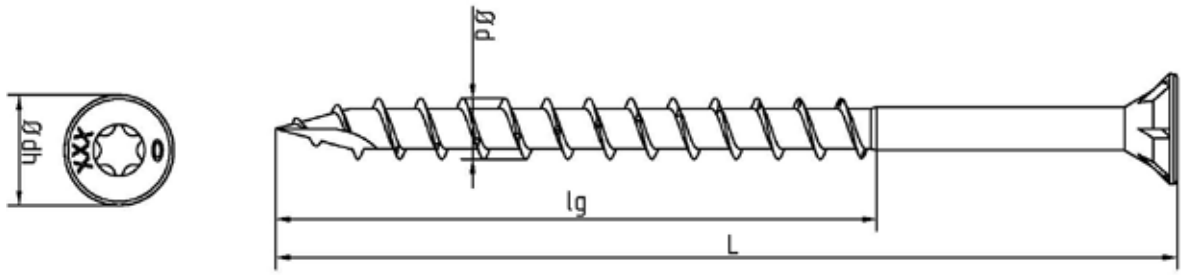

- Paneltwistec cabeza wafer, acero inoxidable A2:

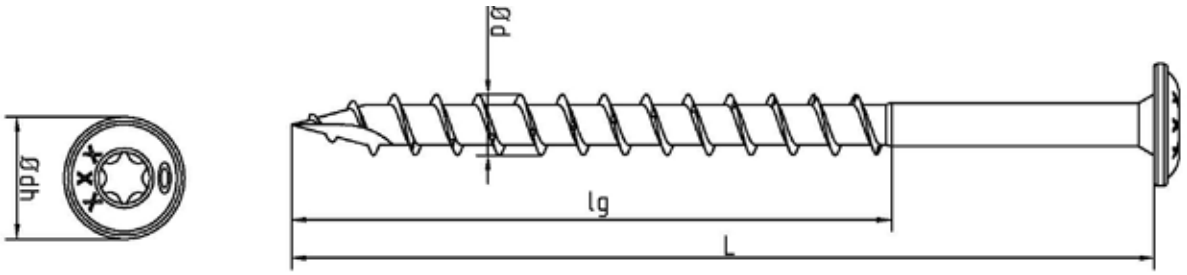

En caso de no estar familiarizado con la utilización de este producto, especialmente con su uso previsto según las indicaciones, contacte sin falta con nuestro Departamento de Técnicas de Uso (Technik@eurotec.team).

© de E.u.r.o.Tec GmbH · Versión 12/2019 · Sujeto a modificaciones, adiciones, errores tipográficos y de impresión.

E.u.r.o.Tec GmbH • Unter dem Hofe 5 • D-58099 Hagen
Tel. +49 2331 62 45-0 • Fax +49 2331 62 45-200 • E-Mail info@eurotec.team
www.eurotec.team