СПЕЦИФИКАЦИЯ НА ПРОДУКТ ПЕРФОРИРОВАННЫЙ КРЕПЕЖ IDEE***FIX***

ОПИСАНИЕ ПРОДУКТА

Перфорированный крепеж Idee***Fix*** используется для формирования однорядных или многорядных **скрытых соединений** между деревянными элементами. Обеспечивает **высокую** степень **поглощения нагрузки** на растяжение и в поперечном направлении, данный крепеж универсален в использовании, **быстро и легко монтируется.**

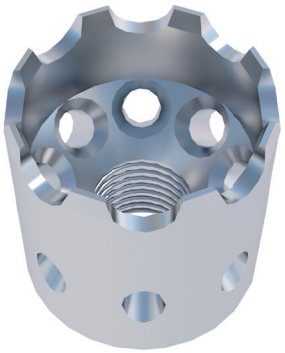

ПРЕИМУЩЕСТВА

- Высокая степень поглощения нагрузки на растяжение и в поперечном направлении
- Возможность регулируемого натяжения / демонтажа
- Универсальность применения
- Незначительное ослабление древесины
- Последовательное соединение в однорядных или многорядных конструкциях
- Высокое сопротивление вытягиванию
- Прочное соединение
- Максимально возможная несущая способность
- Экономия времени и затрат
- Скрытые соединения
- В соответствии с сертификацией/ETA не требуется предварительное сверление под шурупы (рекомендуемая длина шурупа > 245 мм)

ПРИМЕЧАНИЕ

Одобрено только для деревянных конструкций класса использования 1 и 2, защищенных от атмосферного воздействия.

ПРИМЕРЫ ПРИМЕНЕНИЯ

Применение Idee***Fix*** для соединения опоры и балочного элемента.

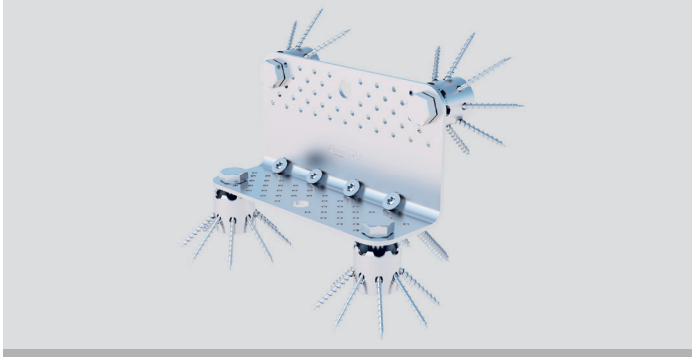

Системный уголок CLT и Idee***Fix***

© by E.u.r.o.Tec GmbH · Версия 10/2022 · Возможны дальнейшие изменения и дополнения, а также ошибки и опечатки в данном тексте.

E.u.r.o.Tec GmbH • Unter dem Hofe 5 • D-58099 Hagen
Tel. +49 2331 62 45-0 • Fax +49 2331 62 45-200 • E-Mail info@eurotec.team
www.eurotec.team

СПЕЦИФИКАЦИЯ НА ПРОДУКТ ПЕРФОРИРОВАННЫЙ КРЕПЕЖ IDEE***FIX***

СЕРТИФИКАЦИЯ

- Регулируется в соответствии с требованиями Европейской технической оценки ETA-14/0160

Europ. Techn. Bewertung
European Technical Assessment
ETA-14/0160

ТАБЛИЦА АРТИКУЛОВ

Артикул	Обозначение	Диаметр/высота [мм]	Упаковочная единица
945390	Перфорированный крепеж Idee***Fix*** 30	30	25
944890	Перфорированный крепеж Idee***Fix*** 40	40	25
944896	Перфорированный крепеж Idee***Fix*** 50	50	25

ИНСТРУКЦИИ ПО ПРИМЕНЕНИЮ

Для крепежа Idee***Fix*** необходимо предварительно просверлить деревянный элемент. Затем Idee***Fix*** вставляется в просверленное отверстие без шурупов. После этого можно вставлять шурупы, при этом благодаря низкому расщепляющему воздействию на древесину не требуется предварительное просверливание. В центре Idee***Fix*** находится резьба, в которую можно вставить дополнительный винт.

Если вы не знакомы с вариантами использования данного продукта, в частности с вариантом предполагаемого использования, пожалуйста свяжитель с нашим отделом прикладных технологий (technik@eurotec.team).

© by E.u.r.o.Tec GmbH · Версия 10/2022 · Возможны дальнейшие изменения и дополнения, а также ошибки и опечатки в данном тексте.

E.u.r.o.Tec GmbH • Unter dem Hofe 5 • D-58099 Hagen
Tel. +49 2331 62 45-0 • Fax +49 2331 62 45-200 • E-Mail info@eurotec.team
www.eurotec.team